

Guida al Sistema Professionale Asnor

IL PERCORSO DI CRESCITA E
RICONOSCIMENTO PER I VINCITORI
DELLE BORSE DI STUDIO 2025

Valido per le adesioni effettuate entro il 31 dicembre 2025

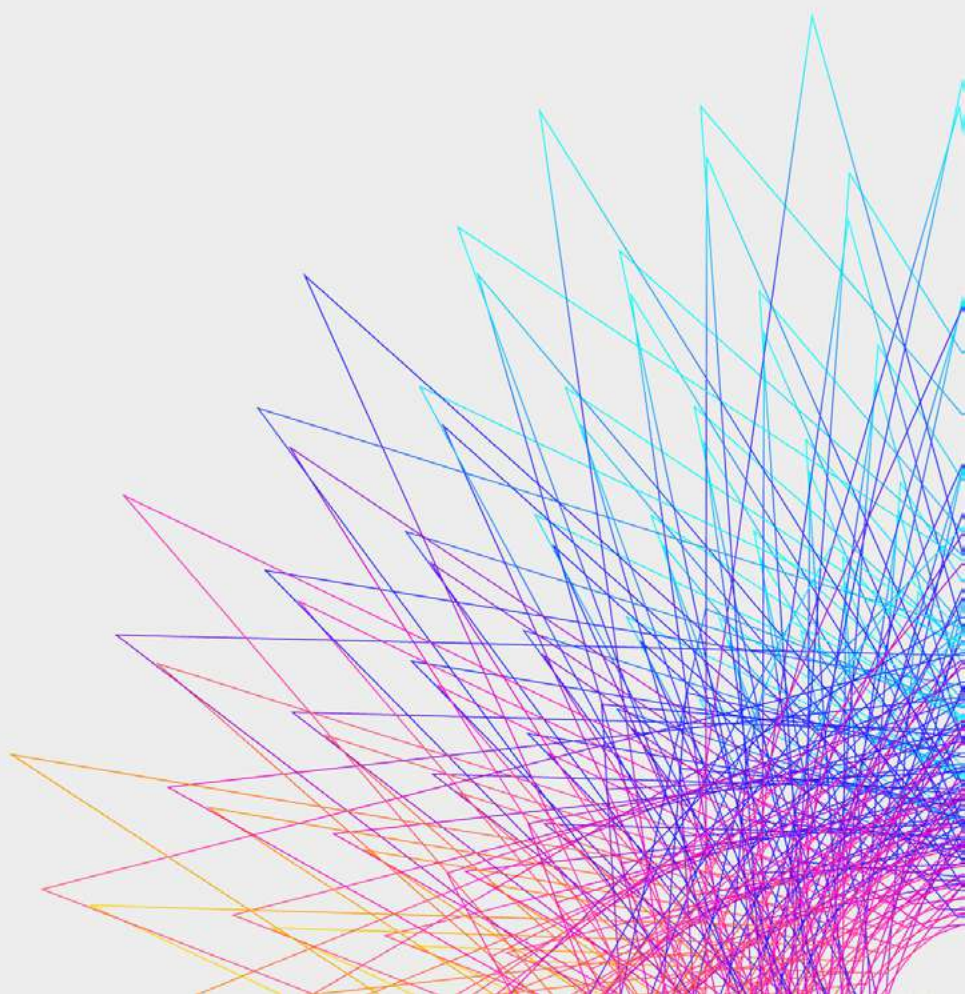

Un percorso che continua

Il **Percorso Introduttivo all'Orientamento Formativo e Professionale** ha posto le basi per comprendere il significato e la funzione dell'orientamento nei contesti educativi e lavorativi.

Ora puoi scegliere come proseguire nel **Sistema Professionale Asnor**, il modello di crescita e riconoscimento proposto da Asnor, Associazione Professionale ai sensi della **Legge 4/2013**, certificata **UNI EN ISO 9001:2015** (Settori IAF 35-37 – Formazione e Servizi Professionali).

Il Sistema Asnor ti consente di:

- continuare la formazione e specializzarti in un ambito specifico;
- accedere a livelli progressivi di riconoscimento;
- entrare in una comunità nazionale di professionisti che condividono standard, valori e visione.

Il Sistema Professionale Asnor

TRE PERCORSI, UNA DIREZIONE

Il Sistema è articolato in **tre livelli coerenti e progressivi**, per accompagnarti nel percorso di sviluppo professionale e valorizzazione delle competenze acquisite.



1. Profilo Propedeutico

BORSA DI STUDIO – PERCORSO INTRODUTTIVO ALL'ORIENTAMENTO



Un percorso formativo di 100 ore che ti ha fornito le competenze di base per comprendere il valore dell'orientamento come funzione educativa, formativa e sociale.

Questo livello rappresenta la **porta d'ingresso al Sistema Professionale Asnor** e ti consente di scegliere la direzione più adatta alla tua crescita professionale.

2. Orientatore in Formazione

SCELTA DI INDIRIZZO PROFESSIONALE



Se desideri proseguire il tuo cammino nel mondo dell'orientamento, ora puoi accedere al **Sistema Professionale Asnor**, scegliendo uno dei **due indirizzi di approfondimento specialistico**.

Con la **quota unica di €280***, puoi scegliere tra due percorsi avanzati, **normalmente proposti** con costi pari a **€650** (indirizzo scolastico) e **€2.000** (indirizzo professionale).

* Questa opportunità è **riservata esclusivamente ai vincitori delle Borse di Studio Asnor 2025**, che beneficiano di **condizioni agevolate e non estendibili**.



INDIRIZZO SCOLASTICO

Master in Orientamento Scolastico e Supporto alle Scelte Formative e Professionali

Un percorso pensato per chi desidera operare nel mondo della scuola e dei contesti educativi, accompagnando studenti, docenti e famiglie nelle scelte formative e professionali.

Aree di approfondimento:

- Fondamenti, metodi e strumenti dell'orientamento scolastico
- Inclusione e successo formativo
- Consulenza e sviluppo delle competenze trasversali
- Innovazione e progettazione orientativa.

[Consulta il programma completo >](#)

INDIRIZZO PROFESSIONALE

Master in Orientamento professionale: strumenti e tecniche di Career Guidance

Un percorso pensato per chi desidera assistere gli adulti nella gestione della propria carriera e nell'elaborazione di scelte strategiche per il proprio futuro: dalle scelte professionali iniziali ai cambiamenti di carriera.

Aree di approfondimento:

- Analisi, bilancio e valorizzazione delle competenze
- Orientamento e accompagnamento alle transizioni professionali
- Progettazione e gestione di percorsi di sviluppo professionale
- Strumenti e strategie per l'occupabilità

[Consulta il programma completo >](#)



Da borsista a professionista

L'adesione al Sistema Professionale Asnor attiva il tuo **status di Orientatore in Formazione** e consente l'accesso alle attività formative e ai servizi dedicati.

- ✓ Piattaforma e-learning attiva fino al **30 Giugno 2026**
- ✓ Webinar e laboratori pratici
- ✓ Tutoraggio
- ✓ Community nazionale Asnor

Inoltre, per tutti coloro che aderiscono al Sistema Professionale Asnor, l'accesso al materiale e ai contenuti del **Percorso Introduttivo all'Orientamento Formativo e Professionale** resterà attivo fino al **30 Giugno 2026**, così da consentire la conclusione completa del percorso formativo entro la medesima data.



3. Orientatore Professionista

ISCRIZIONE AL REGISTRO PROFESSIONALE ASNOR – L.4/2013



Dopo aver completato con successo il percorso scelto, potrai iscriverti al Registro Asnor degli Orientatori Professionisti con **quota agevolata di €40**.

L'iscrizione al Registro Asnor consente di:

- essere riconosciuto come Professionista ai sensi della Legge 4/2013;
- ricevere l'Attestazione di Qualità e Qualificazione Professionale dei servizi (L. 4/2013), il tesserino professionale e il codice identificativo univoco;
- accedere a opportunità di collaborazione e aggiornamento continuo.

3.1 Iscrizione diretta al Registro Orientatori Asnor (senza adesione al Sistema Professionale)

Chi, al termine del percorso introduttivo, ritiene di avere già maturato una significativa esperienza nel campo dell'orientamento, può richiedere la **valutazione diretta del profilo professionale** ai fini dell'iscrizione al Registro Orientatori Asnor (L.4/2013).

In caso di esito positivo, l'iscrizione potrà avvenire con versamento della quota ordinaria di €170 secondo la procedura prevista dal Regolamento Attuativo del Registro.

[Consulta qui la tabella dei requisiti >](#)

Per informazioni e invio del CV: borse@asnor.it



Diamo **voce** e **valore** alla tua **professionalità**

Sistema Professionale Asnor

Riepilogo e sintesi

FASE	QUOTA AGEVOLATA*	QUOTA ORDINARIA	TERMINI
Adesione al Sistema Professionale Asnor (indirizzo scolastico o professionale)	€280	da € 650 a € 2.000	entro il 31/12/2025
Iscrizione al Registro Asnor (a completamento del Master)	€40	€ 170 annui € 100 semestrali	a partire da 30/06/2026

* Le quote agevolate sono **esclusive per i vincitori delle Borse di Studio Asnor 2025** e non sono estendibili ad altre categorie di iscritti e/o altri percorsi formativi.

Adesso tocca a te!

Trasforma una formazione introduttiva in una **scelta consapevole di crescita e riconoscimento**, contribuendo a diffondere una **cultura dell'orientamento fondata su competenza, etica e cura delle persone**.

Scegli il tuo indirizzo di sviluppo e unisciti a noi.

Scolastico >

Professionale >



Contatti e assistenza

Hai bisogno di ulteriore supporto?
Scrivi a borse@asnor.it o chiama
il numero **06 56567457**